

SED Gemeenten

Praktijkschool Westfriesland



Klant

Naam: SED Gemeenten

Adres: Raadhuisplein 1, 1616 AV Hoogkarspel

Contactpersoon: Marieke Breg

Polisnummer: 6446990400

Relatienummer: 12881029

Accountmanager: Guendaline Blokker

Gebouw/ Object

Naam: Praktijkschool Westfriesland

Adres: Annie M.G. Schmidtweg 1, 1613 MA Grootebroek

Inspectie

Uitgevoerd door: Raetsheren van Orden Consultancy BV

Adres: Arcadialaan 36A, 1810 KA Alkmaar

Inspecteur: Hans Sikkema

Inspectie datum: 02 september 2022

Rapportage referentie: Prj22091190

Rapportage datum: 05 september 2022

INHOUDSOPGAVE

1. Inleiding

Quicksan

Het doel van de quickscan

Belangrijke informatie

2. Locatie / Gebouw

Bouwkundig

Installaties

Aanwezige preventie maatregelen

1. Inleiding



Quickscan

Door Raetsheren van Orden Consultancy B.V. is een quickscan uitgevoerd aan het gebouw/object en de gebouwgebonden installaties en voorzieningen op de vermelde locatie. Deze quickscan bestaat uit een visuele inspectie en het fotografisch vastleggen hiervan.

Het doel van de quickscan

Deze quickscan is adviserend van aard en is met de grootste zorgvuldigheid samengesteld. Het doel van deze quickscan is om de kans op schade te verkleinen en ook de omvang van de schade zoveel mogelijk te beperken. Daarnaast bevat dit rapport de meest actuele risico informatie en geeft het een overzicht van de aanwezige preventiemaatregelen.

Dit rapport is mede samengesteld op basis van de door u verstrekte informatie en de visuele waarnemingen van de risk engineer van Raetsheren. Indien u onjuistheden constateert, wilt u het ons dan laten weten.

Belangrijke informatie

Deze rapportage heeft niet als doel alle mogelijke gevaren te beschrijven dan wel in kaart te brengen. Aan de door ons verstrekte mondelinge of schriftelijke informatie kunnen geen rechten worden ontleend. Er wordt derhalve dan ook geen aansprakelijkheid aanvaard naar aanleiding van deze rapportage.

Indien de tekst van deze rapportage ter zake een eenzelfde onderwerp afwijkt van de tekst in het polisblad gaat de tekst in de polis voor.

2. Locatie / Gebouw

BOUWKUNDIG

Bestemming: Verzamelcode Onderwijs

CEA code: 1339

Belendingen/situering: Woonwijk

Afstand belendingen: 25 meter

Bouwjaar: 2005

Vloeroppervlak m²: 2569

Aantal bouwlagen: 2

Buitenwanden: Metselwerk, Kunststof

Muur isolatie: Niet bekend

Binnenwanden: Gips, Systeemwanden,
Kalkzandsteen

Dakconstructie: Staal

Dakisolatie: MWR / Steenwol

Dakafwerking: Bitumen

Plafondafwerking: Systeemplafond

Buitenzonwering: Screens, Uitvalschermer

Kelder / souterrain: Ja

Begane grond Beton: PVC / Vinyl

Eerste verdieping Beton: PVC / Vinyl





INSTALLATIES



Elektrische installatie onderhoud / keuring

Elektrische installatie is niet periodieke gekeurd. Keuring opgenomen als preventie.

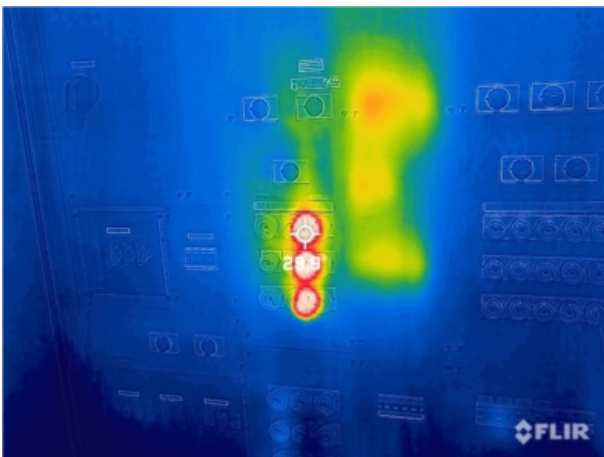

Elektrische installatie thermografie

Geen bijzonderheden aangetroffen.

**** Gebruikte meetapparatuur ****
FLIR One Pro - Serie nr. T06L2Q0018E



Verwarmingsinstallatie onderhoud

De verwarmingsinstallatie wordt jaarlijks onderhouden door de installateur.



Verwarmingsinstallatie keuring

Geldigheidstermijn van het periodieke keuring is verlopen. Actie opgenomen als preventie.



Zonnepanelen Scope 12 keuring

Zonnepanelen zijn niet Scope 12 gekeurd. Keuring opgenomen als preventie.



Liftinstallatie keuring / onderhoud

Geldigheidstermijn van het periodieke keuring is verlopen. Actie opgenomen als preventie.

AANWEZIGE PREVENTIE MAATREGELEN



Blusmiddelen

Brandblussers aanwezig en worden periodiek onderhouden.





Brandslanghaspels

Brandslanghaspels aanwezig en worden periodiek onderhouden.





Inbraakbeveiligingsinstallatie

Inbraakinstallatie aanwezig, wordt jaarlijks onderhouden en heeft een doormelding aan PAC



Bliksem- en aardingsbeveiliging

Geen bliksem- en aardingsbeveiliging aanwezig. Advies opgenomen als preventie.



Overspanningsbeveiliging

Overspanningsbeveiliging is aanwezig en operationeel.



BMI Brandmeldinstallatie

Geen brandmeldinstallatie aanwezig. Advies opgenomen als preventie.